

LUCIA AMBROSIO

DIPARTIMENTO DI SCIENZE OFTALMOLOGICHE
UNIVERSITÀ DEGLI STUDI DI NAPOLI FEDERICO II

CASO CLINICO

PSEUDOSTRABISMO SECONDARIO AD ECTOPIA MACULARE

Alfieri, Magli, Chiosi, de Crecchio. The Annette von Droste-Hulshoff syndrome. Pseudostrabismus due to macular ectopia in retinopathy of prematurity. *Ophthalmic Paediatr Genet.* 1988 Mar; 9(1):13-6



CASO CLINICO

- NATA ALLA 32^A SETTIMANA DI GESTAZIONE
- TEST DI HIRSCHBERG: XT DESTRA
- PROVA DELLO SCHERMO CON PRISMI:
ET VARIABILE DELL' OCCHIO DESTRO CON
UNA LIEVE DEVIAZIONE VERTICALE (S/D)
- ES. OFTALM.:
OD ROP II STADIO, OS ROP I STADIO
- STUDIO MORFOLOGICO E STRUMENTALE
DELLA RETINA E SUCCESSIVA TERAPIA
CHIRURGICA DELLO STRABISMO

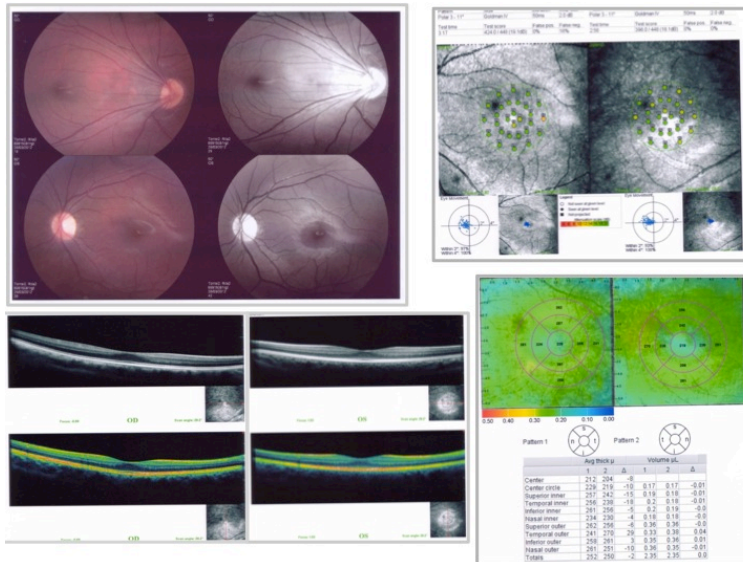

PRE

DIAGNOSI:

- ESOTROPIA VARIABILE DELL' OD CON IPERTROPIA INTERMITTENTE S/D
- DIPLOPIA INTERMITTENTE

DEVIAZIONE:

- HIRSCHBERG - 20
- P.D.S.

	<u>PER LONTANO</u>	<u>PER VICINO</u>
SC	+ 14; 3 S/D	+ 14; 3 S/D
CC	+ 16; 3 S/D	+ 16; 3 S/D

STATO SENSORIALE:

OD (SF - 2= CIL - 0.50 α 80) 6-7/10
 OS (CIL + 0.75 α 105) 10/10

PRE



PRE

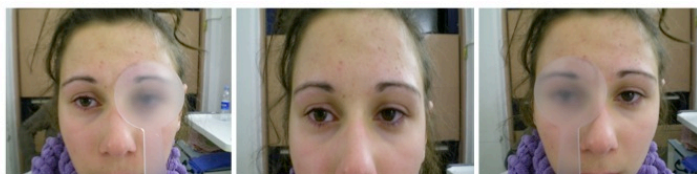

INTERVENTO

27/02/2012

OD: PROVA DELLA DUZIONE PASSIVA —

REC RL 6.5 ↑ 3

POST



POST

